



BIURO TECHNICZNE RZECZOZNAWSTWA I WYCENY

P.W. „MECHANIK” Józef Krzeszowiec

Stacja Kontroli Pojazdów

Rzecznik samochodowy

nr ident. RS 000919

Biegły Sądowy nr Adm. 0151/79/03

Biegły Skarbowy Izby Skarbowej w Lublinie

NIP 563-112-45-99; Pesel 54012706458

22-174 Brzeźno

tel. 82 566 14 59; kom. 603 070 622, e-mail: krzeszowiecj@gmail.com

## OPERAT SZACUNKOWY

Wycena ruchomości – ustalanie stanu technicznego oraz określenie wartości rynkowej Autobusu szkolnego marki AUTOSAN S.A. Rok produkcji: 2003 Model: A0909 L.03 12.5t; Wersja: S TRAMP Nr rejestracyjny: LCH L044 Rodzaj pojazdu: Autobus VIN: SUASW3AFP3S680305 stanowiącego własność Gmina Dorohusk Adres: ul. Niepodległości 50, 22-175 Dorohusk Osada

Zamawiający:

Gmina Dorohusk Adres: ul. Niepodległości 50, 22-175 Dorohusk Osada

Wartość brutto w poziomie cen – grudzień 2023r.

Wynosi: **12400,00 PLN**

(słownie: dwanaście tysięcy czterysta złotych)

w tym VAT (23,0%) 2318,70 PLN

BIURO TECHNICZNE RZECZOZNAWSTWA I WYCENY

Józef Krzeszowiec

P.W. „MECHANIK” Stacja Kontroli Pojazdów

Zakład Naprawy Urządzeń Dźwigowych

22-174 Brzeźno gmina Dorohusk NIP 563-112-45-99

tel. (082) 566 14 59; 563 43 93; 603 070 622

Wykonawca:

**mgr inż. Józef Krzeszowiec**

Uprawnienia zawodowe Nr **9400** wg specjalizacji:

830 – Wycena maszyn, urządzeń i pojazdów

705 – Pojazdy samochodowe i ciągniki

319 – Maszyny i sprzęt rolniczy

wydane decyzją KKR SIMP

Uprawnienia zawodowe Nr **RS 000919**

wydane decyzją Ministerstwa Infrastruktury

zaświadczenie Nr 0001926

**Biegły Sądowy Sądu Okręgowego w Lublinie**

**Biegły Skarbowy Izby Skarbowej w Lublinie**



Chełm grudzień 2023r.

# Operat szacunkowy

Oceny stanu technicznego oraz określenie wartości rynkowej Autobusu szkolnego marki AUTOSAN S.A. Rok produkcji: 2003; Model: A0909 L.03 12.5t; Wersja: S TRAMP Nr rejestracyjny: LCH L044; Rodzaj pojazdu: Autobus VIN: SUASW3AFP3S680305 stanowiącego własność Gmina Dorohusk Adres: ul. Niepodległości 50, 22-175 Dorohusk Osada

Zleceniodawca:

Gmina Dorohusk Adres: ul. Niepodległości 50, 22-175 Dorohusk Osada

Cel opracowania:

Ocena stanu technicznego oraz określenie wartości rynkowej samochodu Autobusu szkolnego marki AUTOSAN S.A. Rok produkcji: 2003; Model: A0909 L.03 12.5t; Wersja: S TRAMP Nr rejestracyjny: LCH L044; Rodzaj pojazdu: Autobus VIN: SUASW3AFP3S680305 stanowiącego własność Gmina Dorohusk Adres: ul. Niepodległości 50, 22-175 Dorohusk Osada

Aktualna wartość rynkowa brutto środków trwałych Autobusu szkolnego marki AUTOSAN S.A. Rok produkcji: 2003; Model: A0909 L.03 12.5t; Wersja: S TRAMP Nr rejestracyjny: LCH L044; Rodzaj pojazdu: Autobus VIN: SUASW3AFP3S680305 stanowiącego własność Gmina Dorohusk Adres: ul. Niepodległości 50, 22-175 Dorohusk Osada przedstawionego do wyceny na dzień 12 grudzień 2023 roku wynosi:

**12400,00 PLN**

(słownie: dwanaście tysięcy czterysta złotych)

w tym VAT (23,0%) 2318,70 PLN



Rzeczoznawca:

**mgr inż. Józef Krzeszowiec**

Rzeczoznawca Majątkowy SIMP nr 9400  
Rzeczoznawca Samochodowy PZM nr RS 000919  
Biegły Sądowy Sądu Okręgowego w Lublinie

Chełm grudzień 2023r.



## BIURO TECHNICZNE RZECZOZNAWSTWA I WYCENY

P.W. „MECHANIK” Józef Krzeszowiec

Stacja Kontroli Pojazdów

Rzecznik samochodowy

nr ident. RS 000919

Biegły Sądowy nr Adm. 0151/79/03

Biegły Skarbowy Izby Skarbowej w Lublinie

NIP 563-112-45-99; Pesel 54012706458

22-174 Brzeźno

tel. 82 566 14 59; kom. 603 070 622, e-mail: krzeszowiecj@gmail.com

Opinia numer: Kw-031 - UG/2023

z dnia: 2023/12/12

Wykonawca opinii : Rzecznik Samochodowy mgr inż. Józef Krzeszowiec

Zleceniodawca: Gmina Dorohusk

Adres: ul. Niepodległości 50, 22-175 Dorohusk Osada

Zadanie: Ocena stanu technicznego i określenie wartości rynkowej pojazdu

### DANE IDENTYFIKACYJNE POJAZDU

Dane: [A] XII-2023

Marka: AUTOSAN S.A.

Rok produkcji: 2003

Model: A0909 L.03 12.5t

Wersja: S TRAMP

Nr rejestracyjny: LCH L044

Rodzaj pojazdu: Autobus

VIN: SUASW3AFP3S680305

Nr INFO-EKSPERT	133-00079
Data pierwszej rejestracji	2003/05/13
Wskazanie drogomierza	270354 km
Okres eksploatacji pojazdu (03/05/13-23/12/12)	247 mies.
Charakter wykorzystania	Przewóz osób - dzieci szkolnyc
Kolor powłoki lakierowej, (rodzaj lakieru)	pomarańczowy 1-warstwowy syntetyczny
Dop. masa całkowita	12500 kg
Rodzaj autobusu	szkolny 2 drzwiowy 41 osobowy
Liczba miejsc siedzących	41
Liczba osi / Rodzaj napędu / Skrzynia biegów	2 / 4x2 / manualna
Oznaczenie silnika	6cT107-3/A4/1
Jednostka napędowa	z zapłonem samoczynnym
Pojemność / Moc silnika	6540 ccm / 152kW (207KM)
Liczba cylindrów / Układ cylindrów	6 / rzędowy
Długość / Szerokość / Wysokość	9300 mm / 2500 mm / 3150 mm

Wartość rynkowa brutto wyżej zidentyfikowanego pojazdu, określona na dzień wykonania opinii wynosi:

**12400 PLN**

w tym VAT (23,0%) **2318,70 PLN**

### ZAŁĄCZNIKI

- 1 Ocena techniczna
- 2 Wycena wartości - druk podstawowy
- 3 Dokumentacja fotograficzna





## BIURO TECHNICZNE RZECZOZNAWSTWA I WYCENY

P.W. „MECHANIK” Józef Krzeszowiec

Stacja Kontroli Pojazdów

Rzecznik samochodowy

nr ident. RS 000919

Biegły Sądowy nr Adm. 0151/79/03

Biegły Skarbowy Izby Skarbowej w Lublinie

NIP 563-112-45-99; Pesel 54012706458

22-174 Brzeźno

tel. 82 566 14 59; kom. 603 070 622, e-mail: krzeszowiecj@gmail.com

**OCENA TECHNICZNA nr: Kw-031 - UG/2023**

z dnia: 2023/12/12

Wykonawca opinii : Rzecznik Samochodowy mgr inż. Józef Krzeszowiec

Zleceniodawca: Gmina Dorohusk

Adres: ul. Niepodległości 50, 22-175 Dorohusk Osada

Zadanie: Ocena stanu technicznego i określenie wartości rynkowej pojazdu

### DANE IDENTYFIKACYJNE POJAZDU

Dane: [A] XII-2023

Marka: AUTOSAN S.A.

Rok produkcji: 2003

Model: A0909 L.03 12.5t

Wersja: S TRAMP

Nr rejestracyjny: LCH L044

Rodzaj pojazdu: Autobus

VIN: SUASW3AFP3S680305

Nr INFO-EKSPERT	133-00079
Data pierwszej rejestracji	2003/05/13
Wskazanie drogomierza	270354 km
Okres eksploatacji pojazdu (03/05/13-23/12/12)	247 mies.
Charakter wykorzystania	Przewóz osób - dzieci szkolny
Kolor powłoki lakierowej, (rodzaj lakieru)	pomarańczowy 1-warstwowy syntetyczny
Rodzaj autobusu	szkolny 2 drzwiowy 41 osobowy
Liczba osi / Rodzaj napędu / Skrzynia biegów	2 / 4x2 / manualna
Oznaczenie silnika	6cT107-3/A4/1
Jednostka napędowa	z zapłonem samoczynnym
Pojemność / Moc silnika	6540 ccm / 152kW (207KM)

### STAN TECHNICZNY POJAZDU

Pojazd badano w obecności przedstawiciela zleceniodawcy jako unieruchomiony.

Podczas oględzin pojazdu stwierdzono nieznaczne skorodowanie nadwozia, elementów stałych oraz ruchomych.

Nie wykonano próby drogowej a po szczegółowych oględzinach stwierdza się:

- korozja płatu prawego w okolicy nadkola.
- nie uszkodzona skrzynia biegów
- zawieszenie przednie nie wymaga naprawy .
- według oświadczenia kierowcy podczas hamowania autobus nie zmienia kierunku jazdy co świadczy o świadczą o równomierności sił hamowania układu hamulcowego.
- szyba przednia stan dobry.
- narożniki tylne lewa i prawa strona stan dobry
- narożniki przednie lewa i prawa stan dobry
- obrzeża kół tylnych rozwarstwione od nadwozia.
- szkło lampy przeciwmgłowej przedniej lewej popękane.
- opony przednie nie kwalifikują się do wymiany stan dostateczny..
- opony osi tylnej również nie kwalifikują się do wymiany stan dobry.

Pozostałe układy pracują prawidłowo bez widocznych usterek.



## BIURO TECHNICZNE RZECZOZNAWSTWA I WYCENY

P.W. „MECHANIK” Józef Krzeszowiec

Stacja Kontroli Pojazdów

Rzeczoznawca samochodowy

nr ident. RS 000919

Biegły Sądowy nr Adm. 0151/79/03

Biegły Skarbowy Izby Skarbowej w Lublinie

NIP 563-112-45-99; Pesel 54012706458

22-174 Brzeźno

tel. 82 566 14 59; kom. 603 070 622. e-mail: krzeszowiecj@gmail.com

OPINIA Nr: Kw-031 - UG/2023

z dnia: 2023/12/12

Wykonawca opinii : Rzeczoznawca Samochodowy mgr inż. Józef Krzeszowiec

Zleceniodawca: Gmina Dorohusk

Adres: ul. Niepodległości 50, 22-175 Dorohusk Osada

Zadanie: Ocena stanu technicznego i określenie wartości rynkowej pojazdu

### DANE IDENTYFIKACYJNE POJAZDU

Dane: [A] XII-2023

Marka: AUTOSAN S.A.

Rok produkcji: 2003

Model: A0909 L.03 12.5t

Wersja: S TRAMP

Nr rejestracyjny: LCH L044

Rodzaj pojazdu: Autobus

VIN: SUASW3AFP3S680305

Nr INFO-EKSPERT	133-00079
Data pierwszej rejestracji	2003/05/13
Wskazanie drogomierza	270354 km
Okres eksploatacji pojazdu (03/05/13-23/12/12)	247 mies.
Charakter wykorzystania	Przewóz osób - dzieci szkolnyc
Kolor powłoki lakierowej, (rodzaj lakieru)	pomarańczowy 1-warstwowy syntetyczny
Dop. masa całkow.	12500 kg
Rodzaj autobusu	szkolny 2 drzwiowy 41 osobowy
Liczba miejsc siedzących	41
Liczba osi / Rodzaj napędu / Skrzynia biegów	2 / 4x2 / manualna
Oznaczenie silnika	6cT107-3/A4/1
Jednostka napędowa	z zapłonem samoczynnym
Pojemność / Moc silnika	6540 ccm / 152kW (207KM)
Liczba cylindrów / Układ cylindrów	6 / rzędowy
Długość / Szerokość / Wysokość	9300 mm / 2500 mm / 3150 mm

### OPIS ZAMONTOWANEGO W POJEŹDZIE OGUMIENIA

Koło	Marka, typ	Bieżnik [mm]	Zużycie [%]
Przednie lewe:	MATADOR 10.00 R22.5 144/142K FR 2 MASTER		70
Przednie prawe:	MATADOR 10.00 R22.5 144/142K FR 2 MASTER		70
Tylnie LZ:	MATADOR 10.00 R22.5 144/142K FR 2 MASTER		50
Tylnie LW:	MATADOR 10.00 R22.5 144/142K FR 2 MASTER		50
Tylnie PZ:	MATADOR 10.00 R22.5 144/142K FR 2 MASTER		50
Tylnie PW:	MATADOR 10.00 R22.5 144/142K FR 2 MASTER		50

### STAN TECHNICZNY POJAZDU

Pojazd badano w obecności przedstawiciela zleceniodawcy jako unieruchomiony.

Podczas oględzin pojazdu stwierdzono nieznaczne skorodowanie nadwozia, elementów stałych oraz ruchomych.

Nie wykonano próby drogowej a po szczegółowych oględzinach stwierdza się:

- korozja płatu prawego w okolicy nadkola.
- nie uszkodzona skrzynia biegów
- zawieszenie przednie nie wymaga naprawy .
- według oświadczenia kierowcy podczas hamowania autobus nie zmienia kierunku jazdy co świadczy o świadczą o równomierności sił hamowania układu hamulcowego.
- szyba przednia stan dobry.

- narożniki tylne lewa i prawa strona stan dobry
  - narożniki przednie lewa i prawa stan dobry
  - obrzeża kół tylnych rozwarstwione od nadwozia.
  - szkło lampy przeciwmgłowej przedniej lewej popękane.
  - opony przednie nie kwalifikują się do wymiany stan dostateczny..
  - opony osi tylnej również nie kwalifikują się do wymiany stan dobry.
- Pozostałe układy pracują prawidłowo bez widocznych usterek.

<b>KOREKTY</b>
----------------

WARTOŚĆ BAZOWA BRUTTO (247 mies.) *		12 450 PLN
KOREKTA ZA PRZEBIEG		1 616 PLN
KOREKTA ZA OGUMIENIE		- 592 PLN
KOREKTY RÓŻNE		- 1 123 PLN
<b>W tym:</b>		
Stan utrzymania i dbałość o pojazd	[%]	Wart. [PLN]
Korekta ze względu na liczbę właścicieli (1)	-1,0	- 140
Aktualność badań technicznych	-1,0	- 140
Szczególny charakter eksploatacji	-2,0	- 281
	-4,0	- 562

**Wartość rynkowa brutto wyżej zidentyfikowanego pojazdu, określona na dzień wykonania opinii wynosi:**

**12400 PLN**

(słownie: dwanaście tysięcy czterysta złotych)

w tym VAT (23,0%) 2318,70 PLN

**Wartość określono na podstawie:**

- notowań wartości rynkowych ustalonych przez wykonawcę opinii,
- korekt mających wpływ na wartość pojazdu.



**DOKUMENTACJA FOTOGRAFICZNA**

do opinii nr: Kw-031 - UG/2023

z dnia: 2023/12/12

**DANE IDENTYFIKACYJNE POJAZDU**

Dane: [A] XII-2023

Marka: AUTOSAN S.A.  
Model: A0909 L.03 12.5t  
Wersja: S TRAMP  
Rodzaj pojazdu: Autobus

Rok produkcji: 2003

Nr rejestracyjny: LCH L044

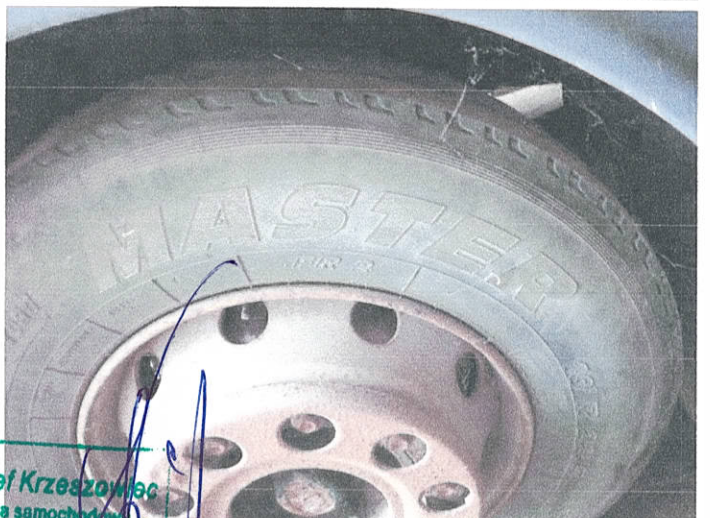

mgr inż. Józef Krzeszowiec  
Rzeczoznawca samochodowy

RS 000919 nr identyfikacyjny  
listy Ministerstwa Infrastruktury  
Certyfikat CCR PZM nr 114 V



 mgr inż. Józef Krzeszowiec  
Rzeczoznawca samochodowy  
RS 000919 nr identyfikacji w  
listy Ministerstwa Infrastruktury  
Certyfikat CCR P. M. nr 1711





**AutoVIN®**

wersja 23.11.01.1368  
©1997-2023 JAPA Software

**Biuro Techniczne Rzeczoznawstwa i Wyceny**  
**P.W. "Mechanik" Józef Krzeszowiec**  
Brzeźno 252B/11, 22-174 Brzeźno  
tel.: 603 070 622, e-mail: krzeszowiecj@gmail.com  
Kod licencji : HIJG-JHFM

## Rozkodowanie pojazdu o numerze nadwozia **SUASW3AFP3S680305**

### DANE PRODUCENTA:

- NAZWA FABRYKI : SANOCKA FABRYKA AUTOBUSOW SFA  
- ADRES : SANOK  
- KRAJ/REGION : POLSKA / EUROPA

### DANE POJAZDU:

- MARKA : AUTOSAN  
- MODEL, TYP : A 0909L  
- RODZAJ PALIWA : OLEJ NAPĘDOWY  
- MIESIĄC PRODUKCJI : NIE JEST ZAKODOWANY W NUMERZE VIN  
- ROK PRODUKCJI : 2003 / ROK MODELOWY WG NORMY ISO: 2003  
- OKRES PRODUKCJI : 2003 - 2003  
- KOD PRODUCENTA :  
- TYP NADWOZIA : NIE OKREŚLONO  
- LOKALIZACJA FABRYKI : POLSKA  
- NUMER SERYJNY : 305  
- SKRZYNIA BIEGÓW :  
- SILNIK, SYSTEM BEZP. I INNE :  
- INNE INFORMACJE :  
- UWAGI : DATĘ PRODUKCJI ROZKODOWANO WG NORMY ISO 3779

Wydruk sporządzono : 12.12.2023 21:22

.....  
wydruk sporządził

